



PALAZZO DELLA RAGIONE RECUPERO E RESTAURO PROGETTO ESECUTIVO

PROGETTO ARCHITETTONICO
Prospetti 3-3, Sez. G-G
1:50
Tav. 4

PROGETTO E COORDINAMENTO GENERALE
RINBEI ASSOCIATI
Prof. Arch. Domenico Bagliani
Arch. Emma Bonacore
CONSULENTI
Ing. Franco Gallego
Studio Progettazione
Sede: Prosecco, Cuneo
Sinture
Impianti elettrici e speciali
Impianti di climatizzazione e idraulici
Studio tecnico di progettazione
Via Belfiori 41, 10048 Rivoli (TO) Tel. 011 5958940
Tel. 011 884524 - Fax 011 5953165
E-mail: rinbei@rinbeiasociati.it
Via Galvani 6 - 10121 TORINO
TEL. 011 884524 - FAX 011 5953165
E-mail: rinbei@rinbeiasociati.it

Aprile 2012

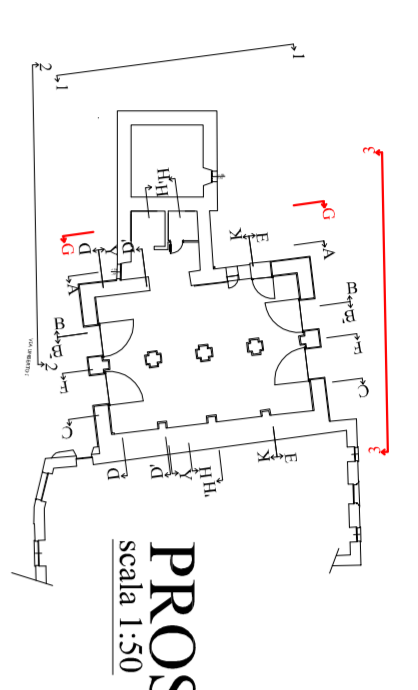

PROSPETTO 3-3
scala 1:50

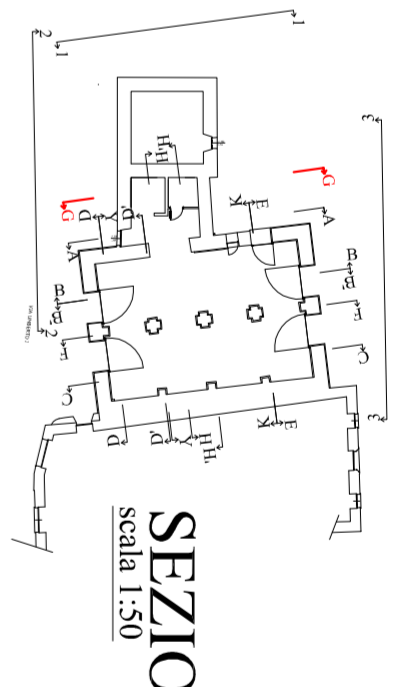
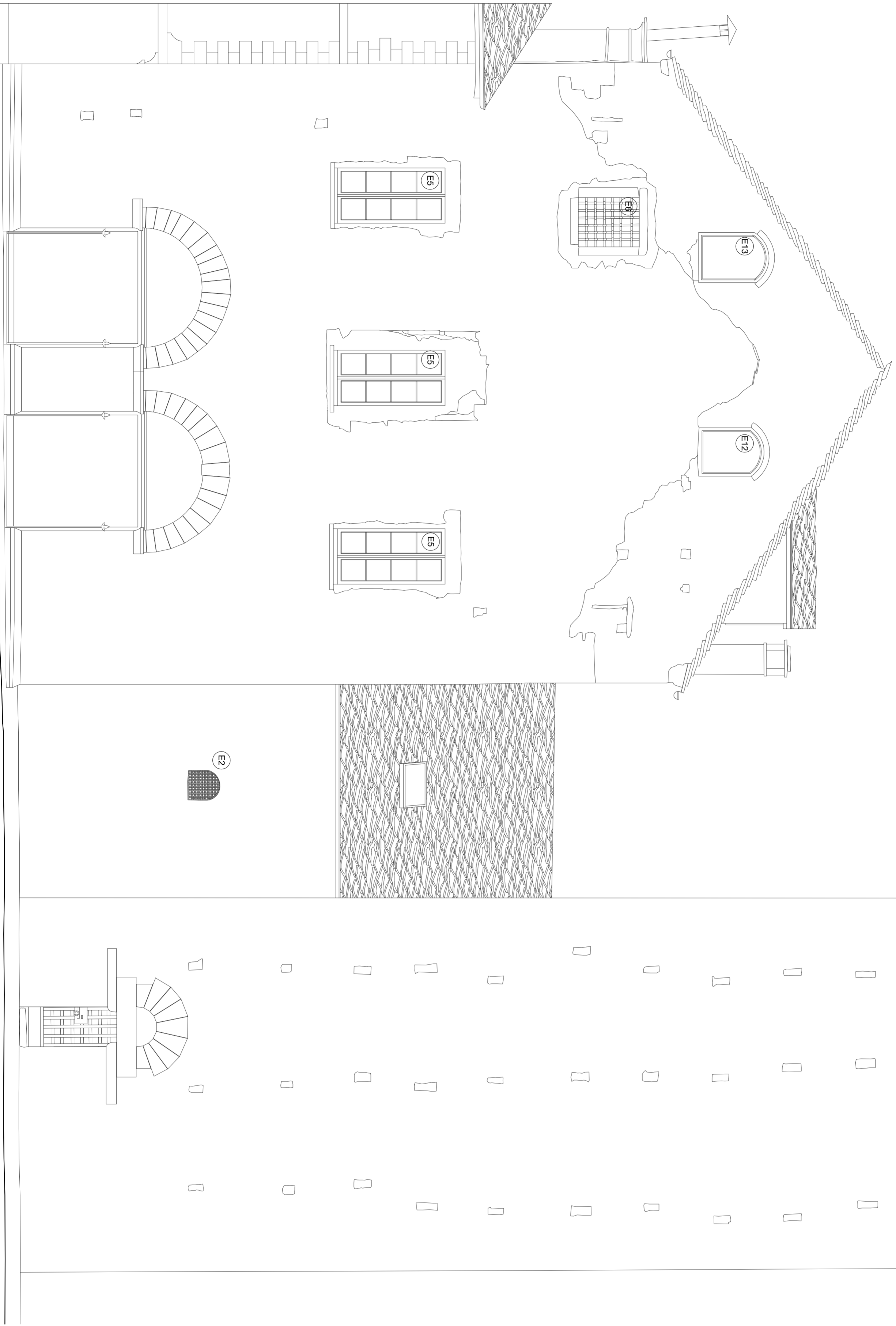

SEZIONE G-G
scala 1:50

