



PALAZZO DELLA RAGIONE
RECUPERO E RESTAURO

PROGETTO ESECUTIVO

PROGETTO ARCHITETTONICO

Prospetti 1-1, 2-2

1:50

PROGETTO E COORDINAMENTO GENERALE

PIRELLA GÖTTSCHE LOWE

Prof. Aida Domenica Bagliani

Arch. Emma Roversato

CONSULENTI

Ing. Pinaud Giuliano

Ing. Paolo Rosso

Studio tecnico e libreria

Strutture
Impianti elettrici e speciali
Impianti di climatizzazione e idraulici

Aprile 2012

Via Belfiore, 29 - 10123 TORINO
TEL. 011/545754 - FAX 011/543316
Email: studio@studiosudaca.it

Via Belfiore, 1 10048 ROVERETO (TO) 011/5808040
TEL. 011/545754 - FAX 011/543316
Via Capriccio, 10 10095 CANGIASCIO (TO) 011/54011419265
Via Capriccio, 20 10095 ROVERETO (TO) 011/54011529855

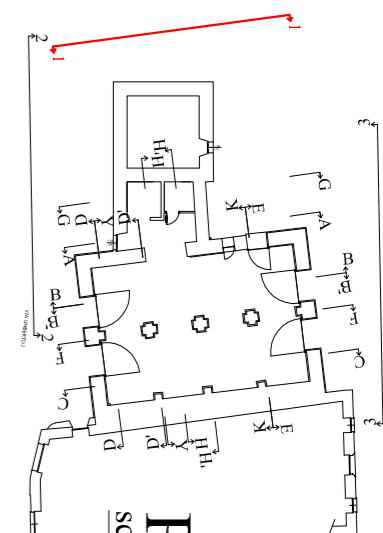

PROSPETTO 1-1
Scala 1:50

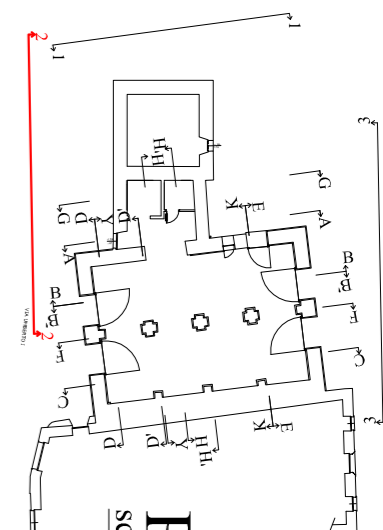
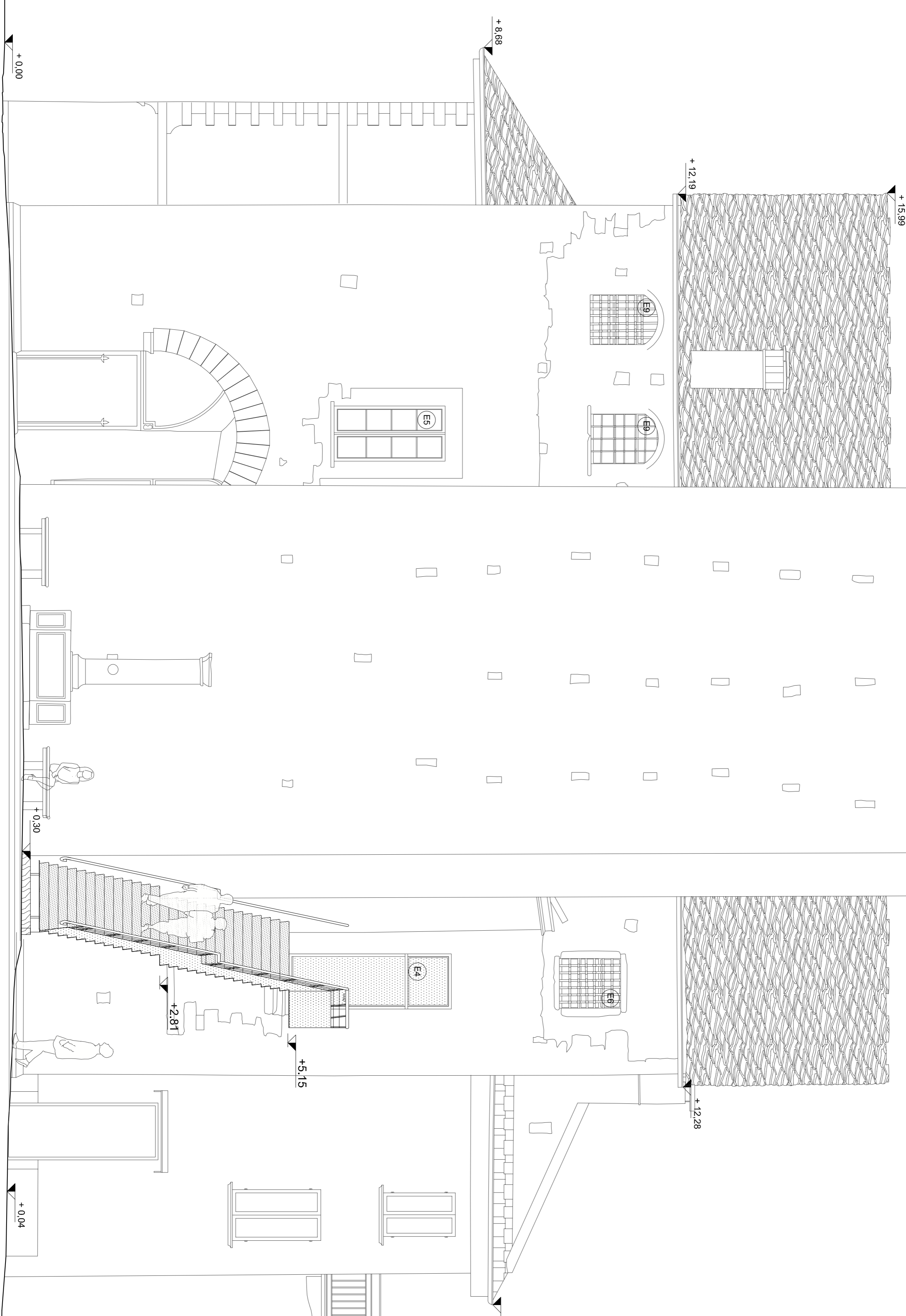

PROSPETTO 2-2
Scala 1:50

